図３：**施策体系図**

いつでも本のある暮らしがいいね

訓子府町読書活動推進計画

基本理念～人と人とがつながる読書と知識が実る本との出会い
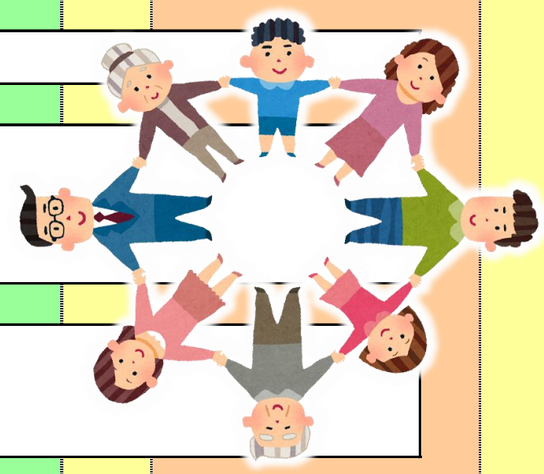
			読書活動	人と人とのつながり
基本方針１ 子どもの読書推進	子どもの読書活動の推進と読書に親しむ環境づくりの推進			
準備	基本目標 １－① 乳幼児期 読書習慣の芽生え	主な推進項目 １－① 1. 「本との出会い」は家庭から 2. 生涯にわたる読書活動への誘い 3. 子育て関係施設等との連携		ふれあい 語りかけ 読み聞かせ
発見	基本目標 １－② 小・中学生期 読書習慣の習得	主な推進項目 １－② 4. 司書派遣による学校図書室の環境整備 5. 図書館を拠点とした読書活動 6. 家庭・学校での読書習慣と環境の充実 7. 学校と図書館との連携の強化		読む力 調べる力 表現する力
発見・活動	基本目標 １－③ 高校生期 主体的な読書活動の実践	主な推進項目 １－③ 8. 高校生期の読書活動支援 9. 高校生期へのアプローチと図書情報提供 10. インターンシップ等の活用		考える力 生きる力
基本方針２ 生涯読書の推進	生涯にわたりいつでも本を手にとれる生活と読書活動の支援			
活動・発展	基本目標 ２－① 成人期 読書活動に関する情報の提供	主な推進項目 ２－① 11. 「本のある生活」を実感できる環境整備と周知活動 12. 「学び」から「つながり」への発展を支援 13. 各年代期への情報提供と学習活動の支援		仲間づくり 続ける力
活用	基本目標 ２－② 高齢期 読書活動の普及・啓発	主な推進項目 ２－② 14. 読書への関心と学びを高める図書館事業の推進 15. 読書活動をＰＲする事業の推進 16. 希望するあらゆる人に本と親しむ機会を提供		生きがい 伝える力
共有	基本目標 ２－③ 関係機関・団体 関係機関・団体との連携	主な推進項目 ２－③ 17. ボランティア育成の推進と支援 18. 関係機関やボランティア団体との連携拡大		つながる力
基本方針３ 図書館サービスの充実と施設整備	本のある生活を支える図書館の整備を推進			
	基本目標 ３－① 町内全域利用サービスの推進	主な推進項目 ３－① 19. 町民・学校等への移動図書サービスの充実 20. 公共施設等の図書整備の推進		
	基本目標 ３－② 町民の学びを支える 図書館づくり	主な推進項目 ３－② 21. 「読みたい」に応える資料の収集と提供 22. 「知りたい」に寄り添う相談体制の充実と利用の促進 23. 「調べる」がもっと身近になる図書館情報の提供 24. 「どこでも」を実感できる司書派遣サービスの推進 25. 「きっかけ」となる講演会・映画会・展示などの充実 26. 「くんねっぷ」ならではの図書展示の充実		
	基本目標 ３－③ 人と人とがつながる読書を支える 図書館運営	主な推進項目 ３－③ 27. 何度でも行きたくなる雰囲気づくり 28. 将来へつながる運営・サービスと施設の整備 29. 「出会い」「つながる」図書館サービスの充実 30. 専門職員の配置と研修機会の充実 31. 町民とともに「考え」「学び」「歩む」図書館運営